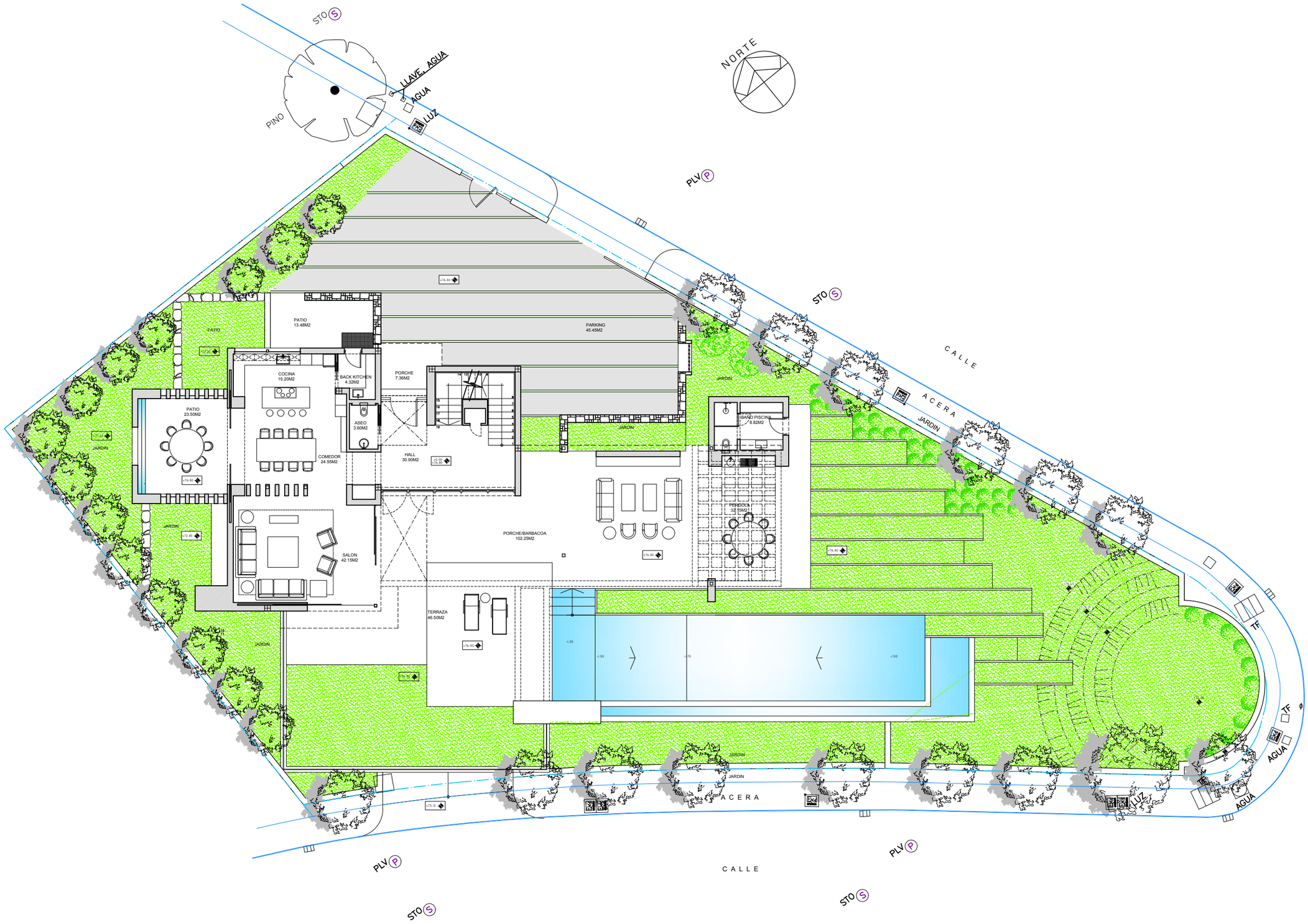

NOTAS GENERALES :

01. Los planos de arquitectura reginán sobre los planos de instalaciones y estructura, cualquier discrepancia entre ellos, se deberá consultar con la direccion fa_ cultativa o el equipo redactor del proyecto.

02. El replanteo se realizará contrastando los distintos planos de arquitectura y estructura

03. Se deberán verificar todas las cotas, las medidas, los ángulos y los niveles antes de iniciar la obra, cualquier discrepancia deberá ser consultada con la dirección facultativa y/o el equipo redactor del proyecto.

04. Las medidas y unidades de los planos de carpintería deberán ser revisadas por el responsable de su pro ducción e instalación.

05. La utilización total o parcial asi como la modificación de la información contenida en el presente plano requerirá la previa autorización del arquitecto, quedando prohibido cualquier modificación unilateral del mismo.

06. Guedan reservados todos los derechos legales se_ gún los contenidos de la vigente ley de la propiedad intelectual.

OBSERVACIONES :

REVISION :	DESCRIPCION :	FECHA :

PROYECTO :

PROYECTO DE EJECUCION
VIVIENDA UNIFAMILIAR
A I S L A D A

SITUACION :

PARCELA Nº 2.18 - URBANIZ. CAPANES SUR 1
T.M. DE BENAHAVIS - (MALAGA)

PLANO :

EMPLAZAMIENTO
PLANTA BAJA

PLANO Nº :	ESCALA :
PE-01	A1 / 1:100 A3 / 1:200

FECHA :	MODIFICACION :
24-01-20	PRY00

PROPIEDAD :

SIGORLO INVERSIONES S.L.

MSDESIGN

MS Design LOCAL 105, CASA-Q, c.p. 29660, PUERTO BANUS,
MARBELLA, ESPAÑA tel.: + 34 952906080 fax: + 34 952 81 5624
email: info@msd-arquitectos.com - web: www.msd-arquitectos.com